Funded by
the European Union

وزارة التشغيل والتكوين المهني
Ministère de l'Emploi et de la Formation Professionnelle

Erasmus+
Tunisia
NATIONAL ERASMUS+ OFFICE OF TUNISIA

Erasmus+ 2021-2027
Appels Formation Professionnelle

ERASMUS+
TUNISIA

Bureau National Erasmus+ Tunisie

C'est quoi Erasmus+ ?

- Erasmus+ est le programme de l'Union européenne (UE) qui soutient des projets, des partenariats, des événements et la mobilité dans les domaines de l'éducation, de la formation, de la jeunesse et du sport.
- Le budget total disponible pour Erasmus+ entre 2021 et 2027 s'élève à 26,2 milliards d'EUR, auxquels s'ajoutent environ 2,2 milliards d'EUR provenant des instruments extérieurs de l'UE.

Erasmus+ : Pays

- Les **27 pays États membres** de l'UE.
- Les 6 **pays tiers associés au programme**
  - Islande
  - Norvège
  - Lichtenstein
  - Macédoine
  - Turquie
  - Serbie

Les 168 pays **tiers non associés au programme** du monde entier répartis en régions

Régions

Region	
Région 1 - Balkans occidentaux	Albanie, Bosnie-Herzégovine, Kosovo, Monténégro
Région 2 - Neighborhood East	Arménie, Azerbaïdjan, Biélorussie, Géorgie, Moldavie, Ukraine
Région 3 – Sud de la Méditerranée	Algérie, Égypte, Israël, Jordanie, Liban, Libye, Maroc, Palestine, Syrie, Tunisie
Région 4 - Russie	Russia
Région 5 - Asie	Bangladesh, Bhoutan, Cambodge, Chine, RPD de Corée, Inde, Indonésie, Laos, Malaisie, Maldives, Mongolie, Myanmar, Népal, Pakistan, Philippines, Sri Lanka, Thaïlande et Vietnam Pays à revenu élevé : Brunei, Hong Kong, Japon, Corée, Macao, Singapour et Taïwan
Région 6 - Asie centrale	Afghanistan, Kazakhstan, Kirghizistan, Tadjikistan, Turkménistan, Ouzbékistan
Région 7 - Moyen-Orient	Iran, Irak, Yémen Pays à revenu élevé : Bahreïn, Koweït, Oman, Qatar, Arabie saoudite, Émirats arabes unis
Region 8 - Pacific	Îles Cook, Fidji, Kiribati, Îles Marshall, Micronésie, Nauru, Niue, Palaos, Papouasie-Nouvelle-Guinée, Samoa, Îles Salomon, Timor-Leste, Tonga, Tuvalu, Vanuatu Pays à revenu élevé : Australie, Nouvelle-Zélande
Région 9 – Afrique subsaharienne	Angola, Bénin, Botswana, Burkina Faso, Burundi, Cameroun, Cap-Vert, République centrafricaine, Tchad, Comores, Congo, Congo - République démocratique du, Côte d'Ivoire, Djibouti, Guinée équatoriale, Érythrée, Eswatini, Éthiopie, Gabon , Gambie, Ghana, Guinée, Guinée-Bissau, Kenya, Lesotho, Liberia, Madagascar, Malawi, Mali, Mauritanie, Maurice, Mozambique, Namibie, Niger, Nigeria, Rwanda, Sao Tome et Principe, Sénégal, Seychelles, Sierra Leone, Somalie , Afrique du Sud, Soudan du Sud, Soudan, Tanzanie, Togo, Ouganda, Zambie, Zimbabwe
Région 10 - Amérique latine	Argentine, Bolivie, Brésil, Chili, Colombie, Costa Rica, Équateur, El Salvador, Guatemala, Honduras, Mexique, Nicaragua, Panama, Paraguay, Pérou, Uruguay et Venezuela
Région 11 - Caraïbes	Antigua & Barbuda , Bahamas , Barbados , Belize, Cuba, Dominica, Dominican Republic, Grenada, Guyana, Haiti, Jamaica, St Kitts and Nevis, St Lucia, St Vincent & Grenadines, Suriname and Trinidad & Tobago
Région 12 - États-Unis (US) et Canada	United States of America, Canada

International dimension of Erasmus+ 2021-2027

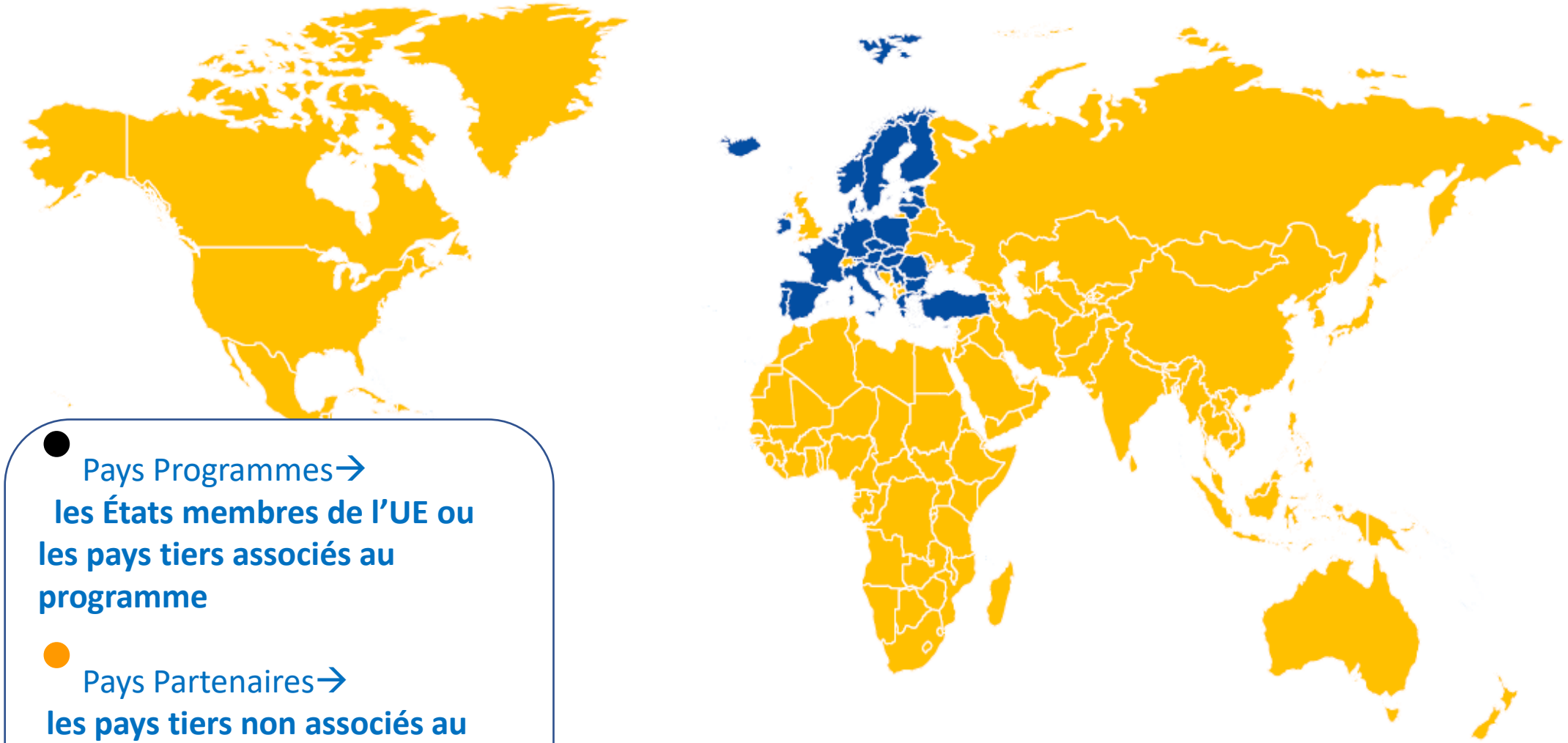

● Pays Programmes→
les États membres de l'UE ou les pays tiers associés au programme

● Pays Partenaires→
les pays tiers non associés au programme

European Commission

Structure du Programme Erasmus+

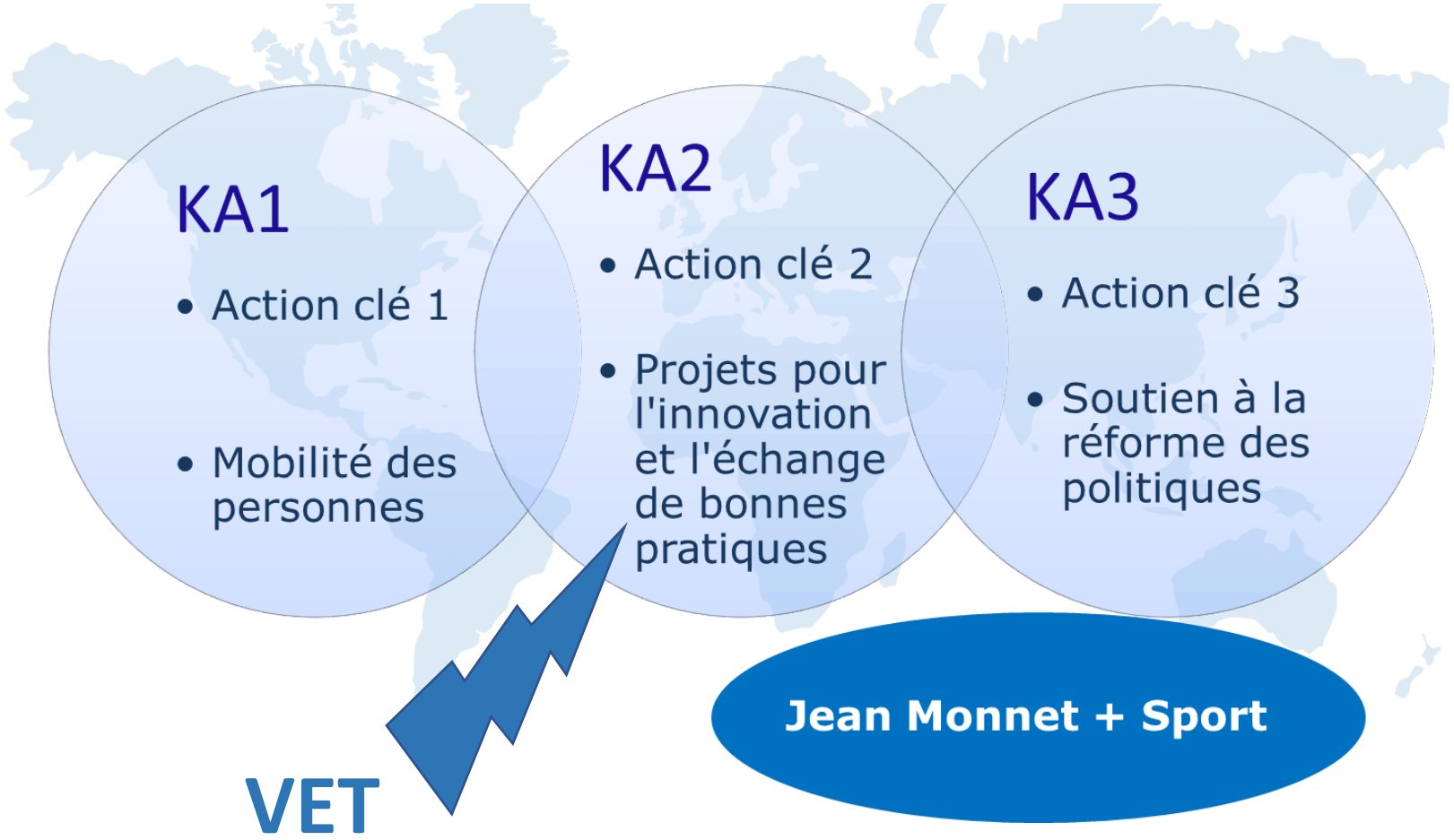

Erasmus+ pour la Tunisie 2021-2027

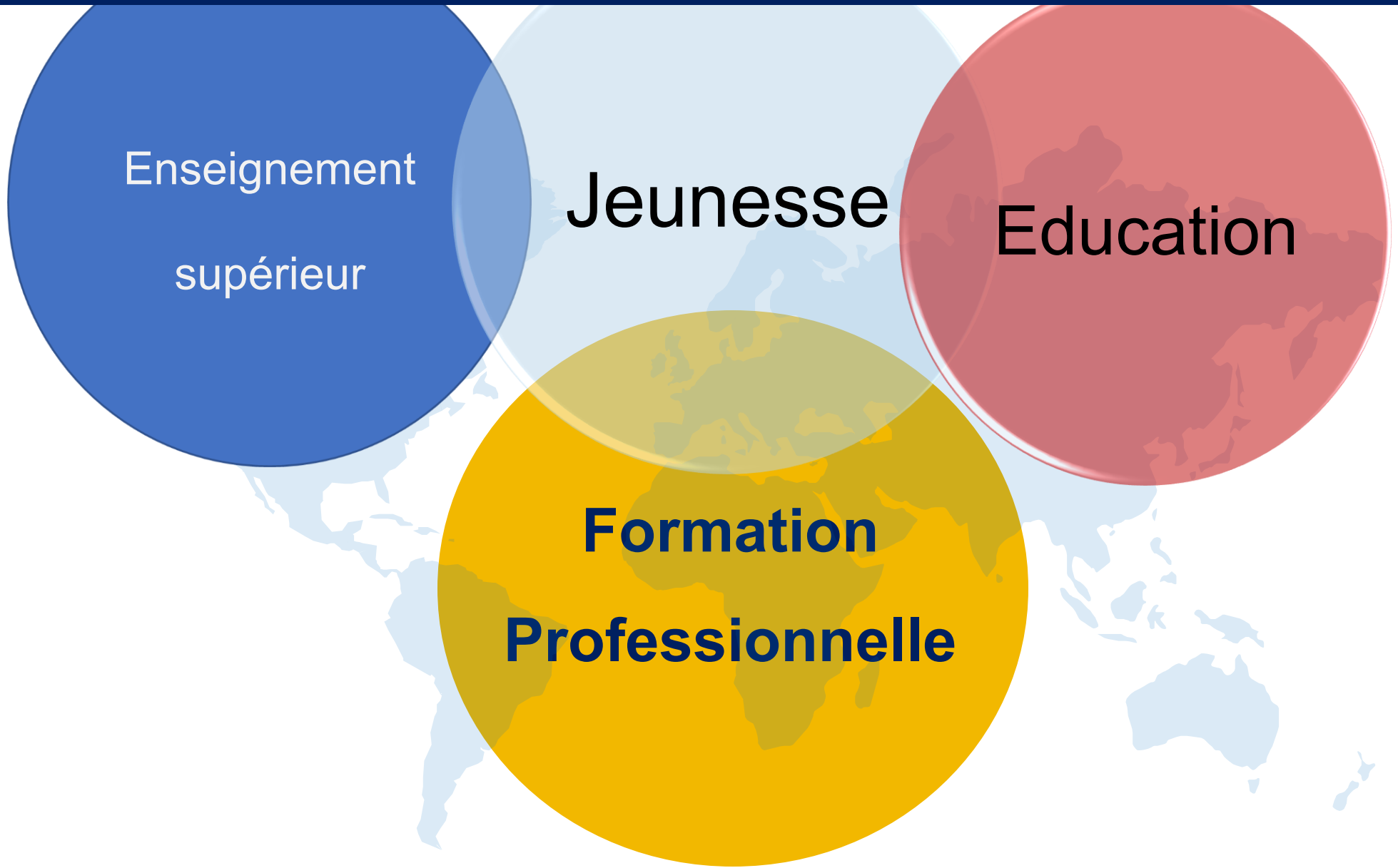

Structure du programme Erasmus+

Action Clé 1

Mobilité des apprenants et du staff

Action Clé 2

Des partenariats pour la coopération et l'échange de bonnes pratiques

Action Clé 2

Soutien à la politique de développement et coopération

Formation Professionnelle

- Partenariats de coopération*
- Centres d'excellence professionnelle*
- Alliances pour l'innovation*
- **Renforcement de Capacités- VET**

Appels, Combien, quand postuler?

Appel	Tunisie (partenaire/coordinateur)	Budget par projet	Durée	Date limite de dépôt des candidatures
Cooperation Partnerships in the field of Education & Training	Partenaire*	120 000 EUR, 250 000 EUR et 400 000 EUR	12 et 36 mois	**22 Mars 2023**
Centres d'excellence professionnelle	Partenaire	4 Million Euro	4 ans	**8 Juin 2023**
Alliances pour l'innovation (Lot 1 & Lot2)	Partenaire	1 Million Euro 1,5 Million Euro 4 Million Euro	2 ans (lot1) 3 ans (lot1) 4 ans (lot2)	**03 Mai 2023**
CBVET : Capacity Building in the field of Vocational Education and Training (VET)	Partenaire	100 000 € → 400 000 €	1, 2 ou 3 ans	28 Février 2023 17:00:00 heure de Bruxelles

* : la participation du partenaire apporte une valeur ajoutée essentielle

Funded by
the European Union

وزارة التشغيل والتكوين المهني
Ministère de l'Emploi et de la Formation Professionnelle

Erasmus+
Tunisia
NATIONAL ERASMUS+ OFFICE OF TUNISIA

Renforcement des capacités dans le domaine de la formation professionnelle (CB-VET)

CB-VET:

Les projets de renforcement des capacités sont des **projets de coopération internationale** basés sur des partenariats multilatéraux entre des organisations actives dans le domaine de l'EFP dans :

- les États membres de l'UE
- des pays tiers associés au programme
- des pays tiers non associés au programme.

Ils visent à soutenir la:

- **Pertinence**
- **Accessibilité**
- **Réactivité** **des institutions et systèmes d'EFP dans les pays tiers non associés au programme.**

CB-VET: OBJECTIFS

- Renforcer **les liens entre les systèmes d'EFP et les marchés du travail** afin de mieux aligner l'EFP sur les possibilités (émergentes) sur le marché du travail local;
- Augmenter le lien entre les **profils d'EFP et les stratégies et priorités locales/régionales/nationales** impactées par les compétences,
- **Augmenter les compétences des centres/organismes** de Formations professionnels notamment dans les domaines de la gestion, de la gouvernance, de l'inclusion, de l'assurance qualité, de l'innovation et l'internationalisation ;
- Soutenir l'exposition **du personnel, des gestionnaires, des décideurs politiques et des enseignants confirmés aux approches qui réduisent l'écart entre le marché du travail et l'EFP** (formation en alternance, élaboration de programmes d'études avec des

CB-VET: OBJECTIFS

- Améliorer les connaissances ainsi que **les compétences techniques, managériales et pédagogiques des enseignants et formateurs** de l'EFP,
- Intégrer les contributions des enseignants/formateurs, des apprenants de l'EFP et des employeurs dans le programme, la conception des profils et la réforme de la formation,
- Améliorer le niveau de compétences, d'aptitudes et le potentiel d'employabilité des apprenants de l'EFP en **développant des programmes d'enseignement de l'EFP nouveaux et innovants**
- Favoriser **la coopération entre différentes régions** du monde grâce à des initiatives conjointes

CB-VET: OBJECTIFS

Capacity Building in VET

- Compétences clés, y compris l'entrepreneuriat
- L'adéquation des compétences dans les secteurs économiques d'avenir
- Accompagnement au développement des compétences vertes et numériques pour la double transition
- …
- Perfectionnement professionnel des enseignants/formateurs de l'EFP
- Mécanismes d'assurance qualité
- Apprentissage en milieu de travail (pour les jeunes et/ou les adultes)

CB-VET: ACTICITES

Développer et renforcer les capacités des organisations actives dans le domaine de l'enseignement et de la formation professionnels, **principalement dans les pays tiers non associés au programme couvert par l'action**.

Par exemple :

- Créer et développer **des réseaux et des échanges de bonnes pratiques** entre les prestataires d'EFP;
- Créer des outils, des programmes et d'autres supports pour **renforcer les capacités des établissements**;
- **Créer des mécanismes permettant d'associer le secteur privé** (conception et mise en œuvre des programmes d'études et d'expérience de qualité en milieu professionnel);
- **Elaborer et transférer des approches pédagogiques, ainsi que du matériel et des méthodes d'enseignement et de formation**, y compris l'apprentissage en milieu professionnel, la mobilité virtuelle, les ressources éducatives libres et une meilleure exploitation du potentiel des TIC;
- Concevoir et mettre en œuvre **des activités d'échange (virtuel) internationales pour le personnel** principalement.

Si des activités de mobilité des apprenants et du personnel sont proposées, elles doivent contribuer directement aux objectifs du projet.

ASPECTS HORIZONTAUX

Les candidats sont encouragés à prendre en compte

- Inclusion et diversité
- Développement durable
- Dimension numérique
- Valeurs communes, engagement civique et participation

PRIORITES REGIONALES

You are encouraged to work with partners in the **poorest and least developed third countries not associated to the Programme**

Western Balkans

- Economic and Investment Plan and/or the European Training Foundation recommendations under the Torino process
- Mobility of learners and staff

Neighbourhood East

- Economic and Investment Plan and/or the European Training Foundation recommendations under the Torino process

South - Mediterranean countries

- Economic and Investment Plan and/or the European Training Foundation recommendations under the Torino process

If one or more ETF (European Training Foundation) partner countries, the proposal should provide evidence of responding to ETF recommendations formulated in the relevant Torino process regional reports. (Links to the reports are in the Programme guide)

European Commission

TUNISIE : Recommendations de l'ETF dans le cadre du processus de Turin

- Appui à la mise en œuvre des projets de réforme de l'EFP et appui à la stratégie nationale de réforme de l'EFP 2016-2020,
- Continuer les travaux, ayant été interrompus ou temporairement suspendus, comme le cadre d'assurance qualité, les partenariats avec le secteur privé ou les mesures visant à accroître l'efficacité des prestataires d'EFP et des politiques actives du marché du travail,
- Modernisation et innovation des programmes d'EFP pour augmenter le taux d'occupation de quelques centres,
- Faire correspondre l'offre de spécialisations professionnelles et la demande sur le marché de travail et qui n'attirent qu'un nombre limité d'étudiants,

TUNISIE : Recommendations de l'ETF dans le cadre du processus de Turin

- R1 : Améliorer l'anticipation des compétences et l'orientation professionnelle afin d'obtenir de meilleurs résultats sur le marché du travail,
- R2 : Mettre en place de nouveaux dispositifs de gouvernance cohérents multiniveaux et multi-acteurs, aux niveaux central, sectoriel, régional et local,
- R3 : Mettre en place un système de suivi et d'évaluation pour évaluer les progrès et éclairer l'élaboration des politiques
- R4 : Renforcer la capacité et l'autonomie des opérateurs d'EFP
- R5 : Améliorer le développement professionnel continu (DPC) des enseignants et formateurs de l'EFP
- R6 : Étendre et améliorer les dispositifs de formation en milieu professionnel (FmP)

Funded by Erasmus+

Continued support to strengthen the Western Balkans public health systems preparedness and resilience

Global Gateway

Economic and Investment Plans

	Digital	Climate & Energy	Transport	Health	Education & Research	GG Enabling areas	Target
EIP Western Balkans	Development Roll-Out broadband infrastructure Set-up energy efficient/trustworthy data centres, cloud infrastructure ...and many more...	The Green Agenda for the Western Balkans: 16 Projects	Smart Mobility: Connecting East – West, North – South and the Coast: 19 Projects	EIP WB Communication: "Post Covid 19 pandemic, continued support public health systems' preparedness and resilience"	Youth Guarantee implemented by Western Balkans	SMEs competitiveness in the areas of green growth and innovation (Guarantee Facility) Agri-food system, rural development	€20 billion
EIP South	digital infrastructure, membership Horizon Europe e-governance internet/mobile ...and many more...	Southern Neighbourhood: Green Growth and climate action, Energy transition and energy security, Resource Efficiency: 6 Projects	comprehensive aviation agreement sustainable public transport ...and many more...	promote EU vaccine sharing mechanism renovation schools and health facilities	promote higher education reform support vocational education and training	support innovative Civil Society Platform support PAR investments in justice and prosecutorial reforms	€30 billion
EIP East	digital transformation investments high-speed broadband infrastructure in rural areas ...and many more...	2020 EaP priorities: Energy and Climate 8 Projects	2020 EaP priorities: Transport and Connectiviy 6 Projects	EIP East Communication: "Mobilise investments of up to €600million in support of health resilience"	investments for science/research for digital transformation National Education Strategy, preventing brain drain ...and many more...	economic transition for rural areas, direct support to 10.000 small farms direct support to 50.000 SMEs ...and many more...	€17 billion

All is implemented through TeamEurope.

Neighbourhood and Enlargement

Budget Total

EU Member States (27 countries)

Third countries associated to the Programme (6 countries)

- North Macedonia, Iceland, Norway, Serbia, Lichtenstein and Türkiye

Third countries not associated to the Programme (102 countries)

- regions 1,2,3,9,10 and 11

Indicative total EU budget
EUR 27 116 244

Budget PAR REGION

- Western Balkans (Region 1) - 8.028.496 €
- Neighbourhood East (Region 2) - ***except Belarus*** - 3.779.059 €
- South-Mediterranean countries (Region 3) - 4.198.955 €
- Sub-Saharan Africa (Region 9) - 8.695.335 €
- Latin America (Region 10) - 2.099.477 €
- Caribbean (Region 11) - 314.922 €

Indicative budget for **each region** is published in the FTOP portal (*in the section « Call updates »*)

For countries belonging to regions see the Programme guide – section "Eligible countries"

ROLE DANS LE PROJET

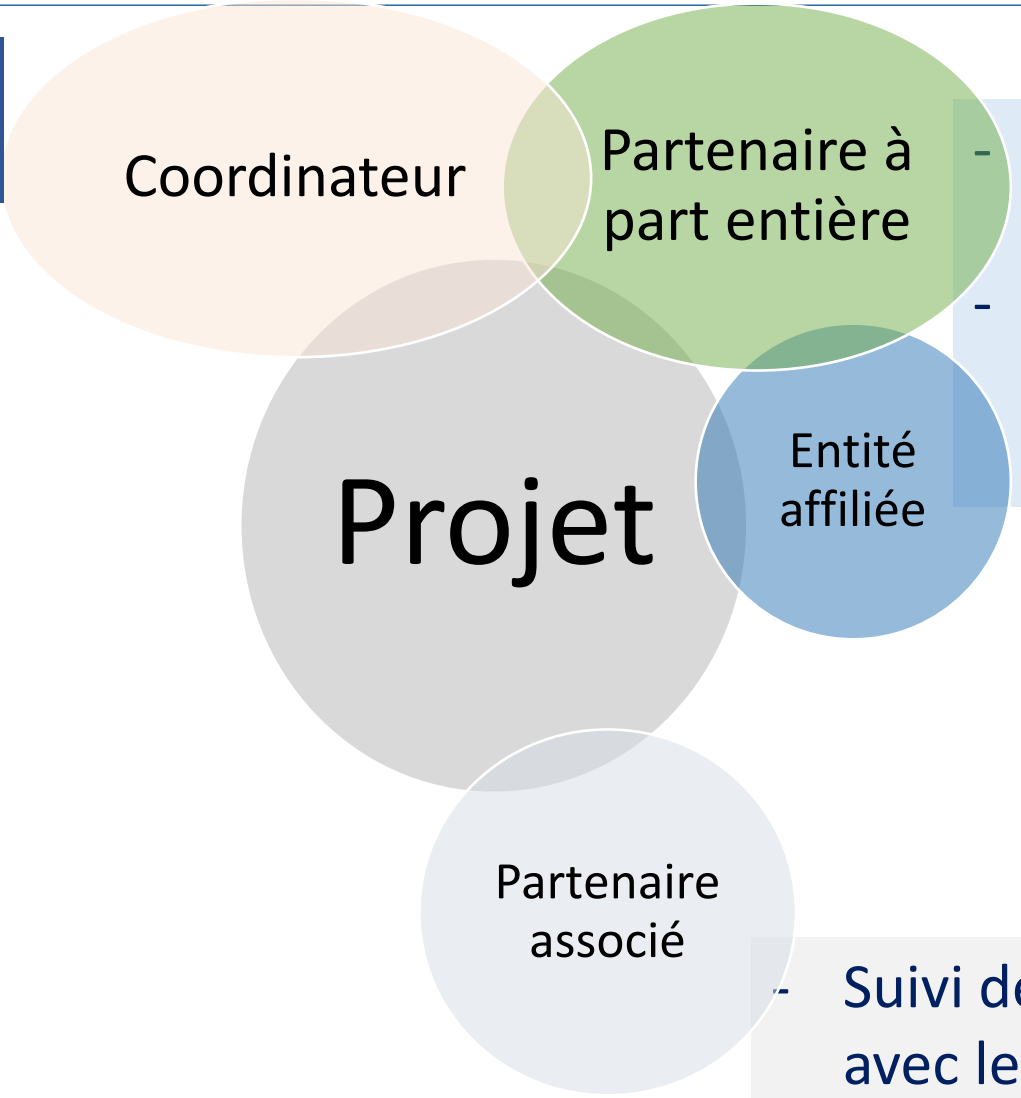

- Gestion de son budget
- Suivi des activités avec les partenaires

- Soumission de l'application
- Signature de contrat (Grant agreement)
- Signature de contrat de partenariat avec les partenaires
- Suivi des activités et des délivrables sur le FTOP
- Suivi des activités avec les partenaires

- Suivi des activités avec les partenaires

Quel est le rôle des organisations participantes (1)

Le partenariat transnational est composé de 4 rôles différents (2 obligatoires et 2 facultatifs) :

- **Demandeur** (obligatoire) - une organisation participante qui soumet la proposition de projet au nom de tous les partenaires.
- **Partenaires à part entière** (obligatoire) – organisations participantes qui contribuent activement à la réalisation du projet.

Quel est le rôle des organisations participantes (2)

- **Entités affiliées** (facultatif) *:* organisations qui contribuent à la réalisation des objectifs et des activités du projet. Elles ne sont pas comptabilisées pour le nombre minimum de partenaires et la composition du partenariat. *Elles reçoivent une subvention et sont mentionnées dans le tableau financier (budget).*

- **Partenaires associés** (facultatif) *:* organisations qui contribuent à la mise en œuvre d'activités spécifiques du projet (c'est-à-dire la promotion et la durabilité du projet). Ils ne sont pas pris en compte pour le nombre minimum de partenaires et la composition du partenariat. *Ils ne reçoivent pas de subvention et ne figurent pas dans le tableau financier (budget).*

Qui peut être coordinateur?

Toute organisation publique ou privée active dans l'EFP et légalement établie dans un pays du programme(État membre de l'UE ou pays associé au programme)

Qui peut être partenaire?

Tout prestataire ou organisation d'EFP public ou privé actif dans l'EFP ou sur le marché du travail et légalement établi dans un pays du programme ou dans un pays tiers éligible non associé au programme peut être impliqué en tant que partenaire à part entière, entité affiliée ou partenaire associé.

Toute organisation publique ou privée contribuant à la mise en œuvre de tâches/activités spécifiques du projet ou soutenant la diffusion et la durabilité du projet peut être impliquée en tant que partenaire associé

CONSORTIUM

*Le partenariat doit inclure au moins **4 partenaires à part entière d'au moins 3 pays***

Au moins **1 organisation** de **2 États membres de l'UE et pays tiers différents associés au programme**

Au moins **2 organisations** d'au moins **1 pays tiers éligible non associé au programme**

Le nombre d'organisations d'États membres de l'UE et de pays tiers associés au programme ne peut être supérieur au nombre d'organisations de pays tiers non associés au programme

PARTENARIAT EXEMPLE1

*Le partenariat doit inclure au moins **4 partenaires à part entière d'au moins 3 pays***

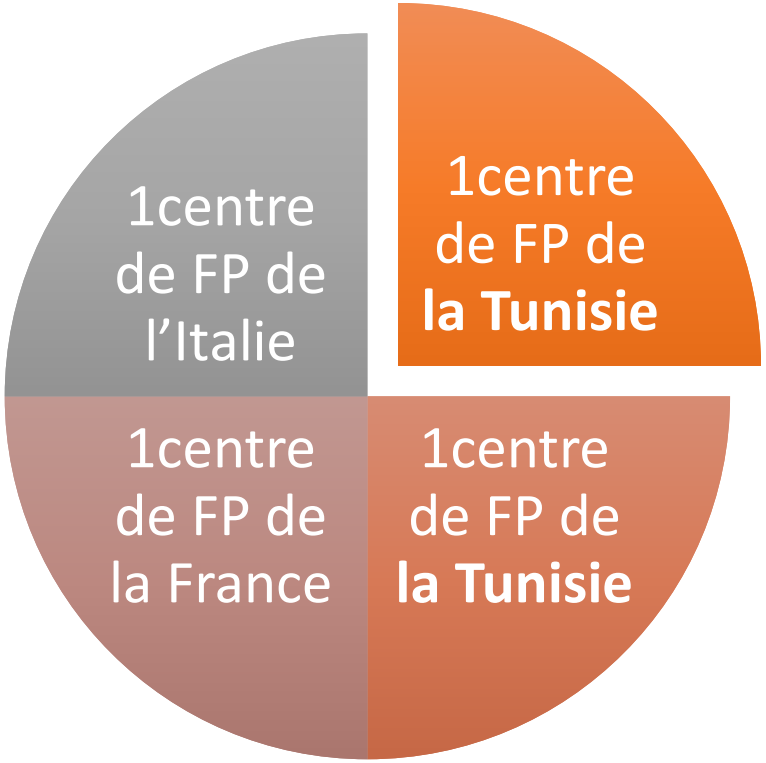

*Le nombre d'organisations d'États membres de l'UE et de pays tiers associés au programme **ne peut être supérieur au nombre d'organisations de pays tiers non associés au programme***

PARTENARIAT EXEMPLE2

*Le partenariat doit inclure au moins **4 partenaires à part entière d'au moins 3 pays***

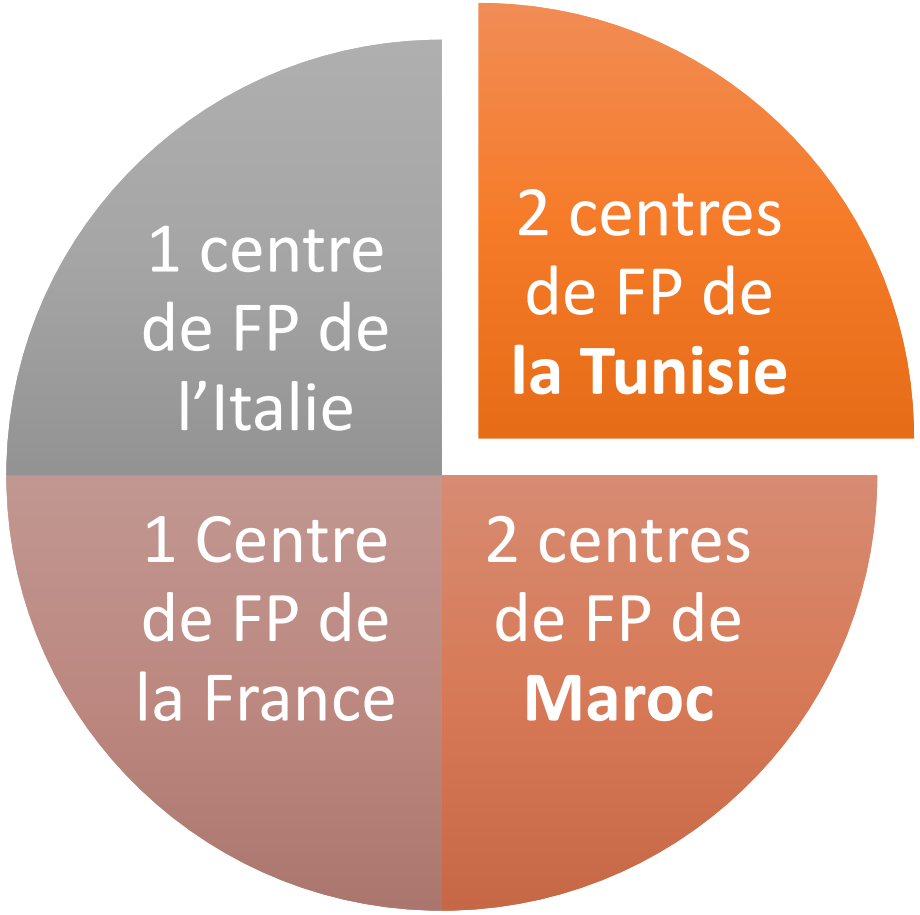

Le nombre d'organisations d'États membres de l'UE et de pays tiers associés au programme ne peut être supérieur au nombre d'organisations de pays tiers non associés au programme

TYPE D'ORGANISATION QUI PEUT PARTCIPER

- Centre de formation professionnelle
- Organisation privée ou publique active dans le domaine de la formation professionnnelle:

*Prestataires d'EFP ;

* Les entreprises, les organisations représentatives de l'industrie ou du secteur ;

* Les autorités nationales/régionales de qualification ;

* les services de l'emploi ;

* les instituts de recherche

* les agences d'innovation

* autorités de développement régional, etc.

Un prestataire d'EFP au niveau non-tertiaire doit être inclus

Critère de sélection

Criterion	Maximum points	Threshold
Relevance of the project	30	**15**
Quality of the project design and implementation	30	**15**
Quality of the partnership and the cooperation arrangements	20	**10**
Impact	20	**10**
MINIMUM TOTAL SCORE 60 POINTS		

Total score: Maximum 100 points
To be considered for funding:
1. Minimum total score 60 points AND
2. Minimum pass points

Overview of the 2022 selection process

(deadline for submission of applications: 31/3/2022)

Number of submitted projects:	**121**	
Number of inadmissible projects:	**4**	(reason: not correct applications form used)
Number of ineligible projects:	**23**	(reasons: applicant/coordinator from not eligible country; not enough countries/partners; more organisations from EU and third countries associated to the Programme THAN organisations from third countries not associated to the Programme)
Number of duplicates:	**1**	
Number of evaluated projects:	**93**	
Number of projects selected for funding:	**58**	

European Commission

MERCI POUR VOTRE ATTENTION

Funded by
the European Union

وزارة التشغيل والتكوين المهني
Ministère de l'Emploi et de la Formation Professionnelle

Erasmus+
Tunisia
NATIONAL ERASMUS+ OFFICE OF TUNISIA

- CREATION DE CODE PIC &
- RECHERCHE DE PARTENAIRES

EU Login - Register

Pour participer à l'appel CB-VET, vous aurez besoin des éléments suivants :

- Avoir un compte **EU Login valide.** Si vous n'avez pas de compte EU Login, vous pouvez le créer ici: https://webgate.ec.europa.eu/cas/eim/external/register.cgi

- Votre organisation doit disposer d'un **PIC (Code d'identification du participant)**

Si votre organisation n'est pas inscrite dans le registre des participants, vous pouvez l'inscrire à l'adresse suivante: https://ec.europa.eu/info/funding-tenders/opportunities/portal/screen/how-to-participate/participant-register

Comment créer un PIC number?

European Commission | Funding & tender opportunities
Single Electronic Data Interchange Area (SEDIA)

English EN

Register Login

SEARCH FUNDING & TENDERS | HOW TO PARTICIPATE | PROJECTS & RESULTS | WORK AS AN EXPERT | SUPPORT

- Key steps
- Reference documents
- Participant register
- Partner search

ERA corona platform | Brexit info | Report fraud

Find calls for proposals and

Search calls for proposals and tenders by key

Search

EU Programmes

Asylum, Migration and Integration Fund (AMIF)	Border Management and Visa Instrument (BMVI)	Customs Control Equipment Instrument (CCEI)	Connecting Europe Facility (CEF)	Citizens, Equality, Rights and Values Programme (CERV)	Creative Europe (CREA)
Customs Programme (CUST)	Digital Europe Programme	Europe Direct (ED)	European Defence Fund (EDF)	European Parliament (EP)	EU Anti-fraud Programme (EUAF)

https://ec.europa.eu/info/funding-tenders/opportunities/portal/screen/how-to-participate/participant-register

News

11 Feb, 2022

Have you heard about the Horizon Impact Award?

HRP beneficiaries - have you considered applying for the Horizon Impact Award? It's the European Commission's initiative to celebrate outstanding research proje...

Two calls published on trafficking in human beings, one against trafficking (€ 3 million) and one supporting victims (€ 4 million)

The European Commission published on 10 February 2022 two calls for proposals on trafficking in human beings, one against trafficking (€ 3 million) and one sup...

31 Jan, 2022

Latest release of the Portal brings new functionalities

Since 27 January, two new services are available in the Funding & Tenders portal: Individual users can now launch a

https://ec.europa.eu/info/funding-tenders/opportunities/portal/screen/how-to-participate/participant-register

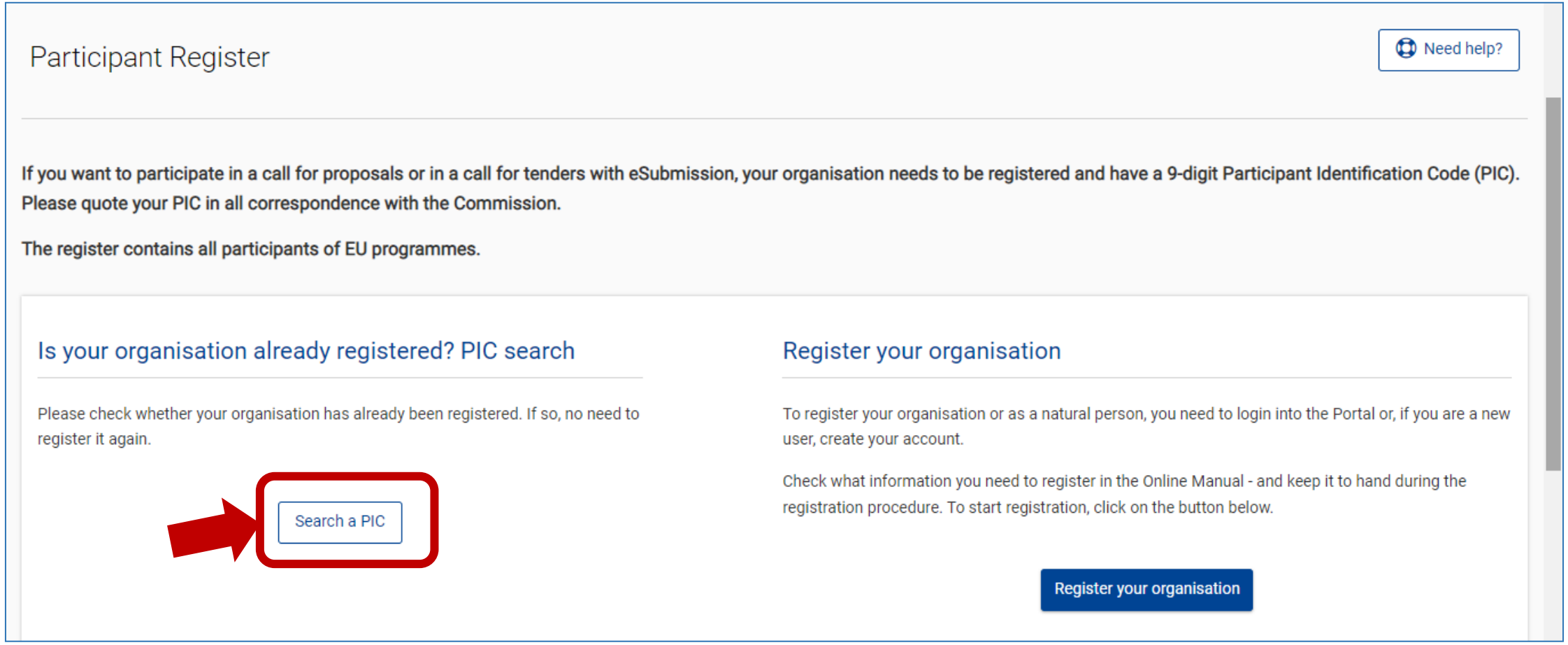

Participant Register

Need help?

If you want to participate in a call for proposals or in a call for tenders with eSubmission, your organisation needs to be registered and have a 9-digit Participant Identification Code (PIC). Please quote your PIC in all correspondence with the Commission.

The register contains all participants of EU programmes.

Is your organisation already registered? PIC search

Please check whether your organisation has already been registered. If so, no need to register it again.

Search a PIC

Register your organisation

To register your organisation or as a natural person, you need to login into the Portal or, if you are a new user, create your account.

Check what information you need to register in the Online Manual - and keep it to hand during the registration procedure. To start registration, click on the button below.

Register your organisation

SEARCH FUNDING & TENDERS | HOW TO PARTICIPATE | PROJECTS & RESULTS | WORK AS AN EXPERT | SUPPORT

- **Legal Entity and Bank Account validations tasks will experience issues** in the Grant Management Services **on Monday 14.02.2022 between 20:00 and 23:55 CET.**
- **The Identity, Bank Account, Contracts & Payments functionalities** in the Experts Area of the F&T Portal **will be unavailable on Monday 14.02.2022 between 20:00 and 23:55 CET.**

Find a registered organisation

You may enter a (complete or partial) organisation name (e.g. "Oxford" or "University of Oxford") and optionally select a country.

You cannot search by country only. Organisation names are in English or in the national language.

Name*:

centre de formation

Country:

Tunisia

Advanced search

STATUS	COUNTRY	CITY	LEGAL NAME	BUSINESS NAME	PIC	VAT	ERASMUS CODE	REG NUMBER	ACTIONS
DECLARED	TN	Teboulba	Centre de Formation Professionnelle de Pêche de Teboulba	CFPP Teboulba	890027478				Actions
DECLARED	TN	Tunis	CENTRE DE FORMATION TECHNOLOGIQ... DE TUNIS	CFTTUNIS	909291290	770895K/A/M/...		B146552001	Actions
DECLARED	TN	rades	Centre National de Formation de Formateurs et d'Ingénierie de Formation		895847284	000NN608147T		C02762005	Actions
DECLARED	TN	Ben Arous	Centre Sectoriel de Formation et des Techniques Appliqués en Cuir		908759730	835623S/N/N000			Actions

https://ec.europa.eu/info/funding-tenders/opportunities/portal/screen/home

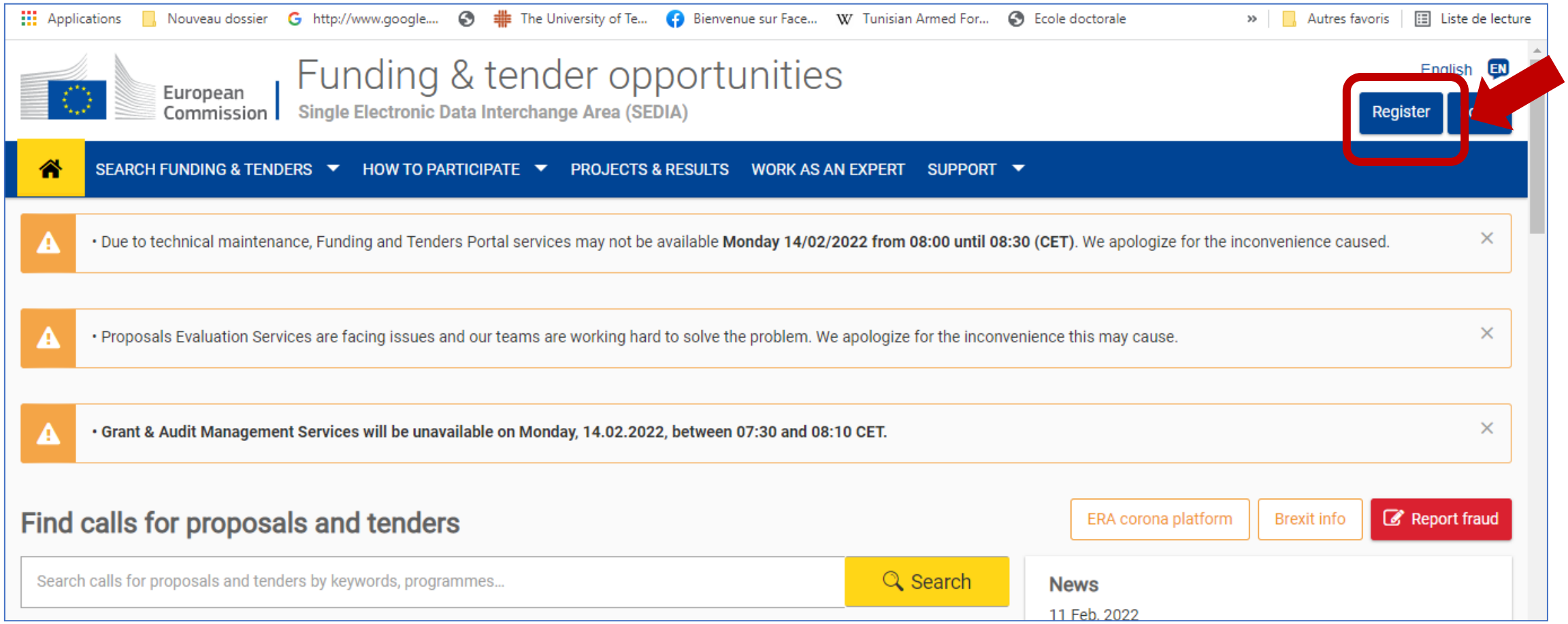

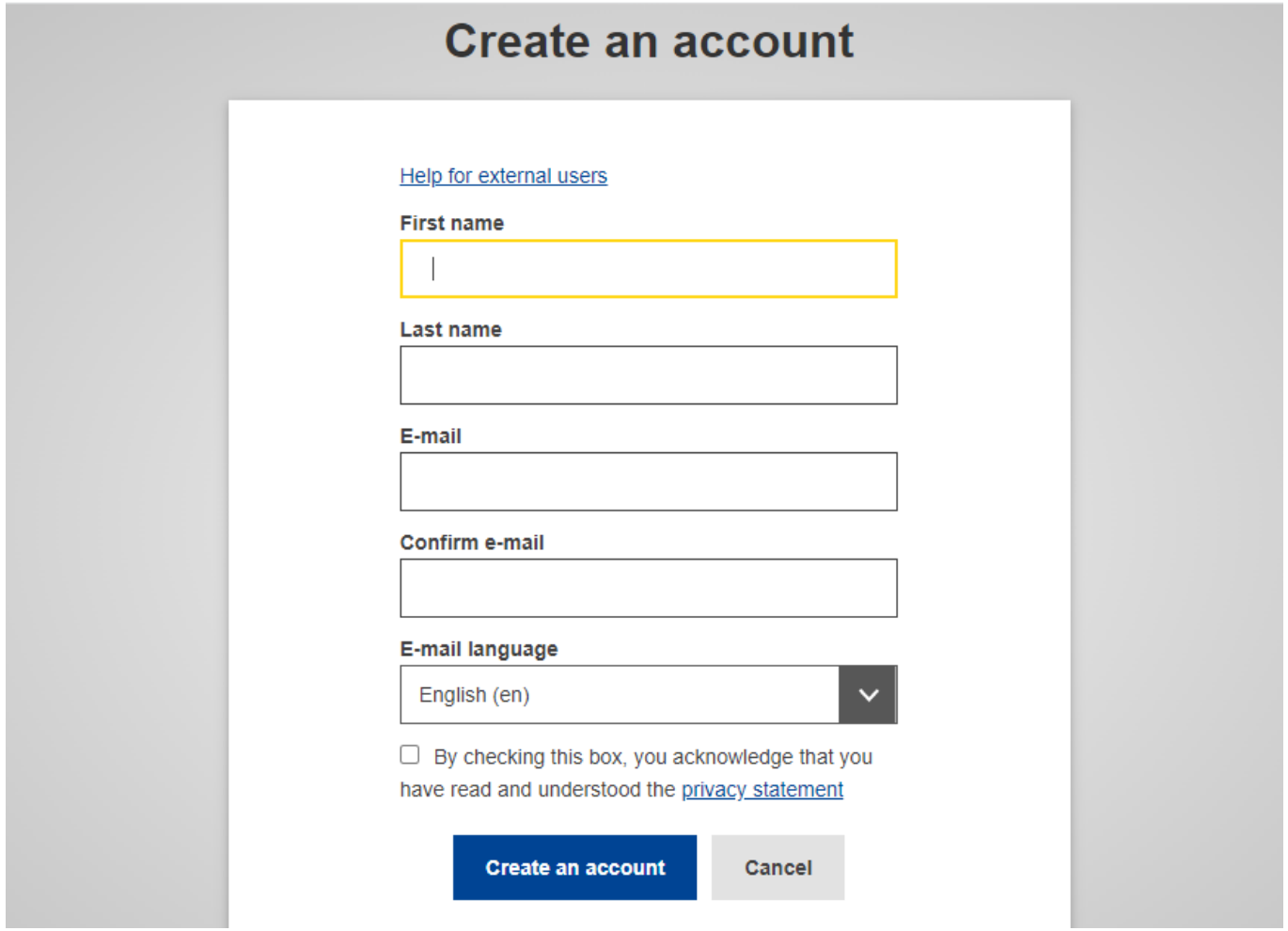

EU Login = ECAS account

(European Commission Authentication System)

Les anciens comptes continuent de fonctionner, il n'est pas nécessaire d'en créer de nouveaux.

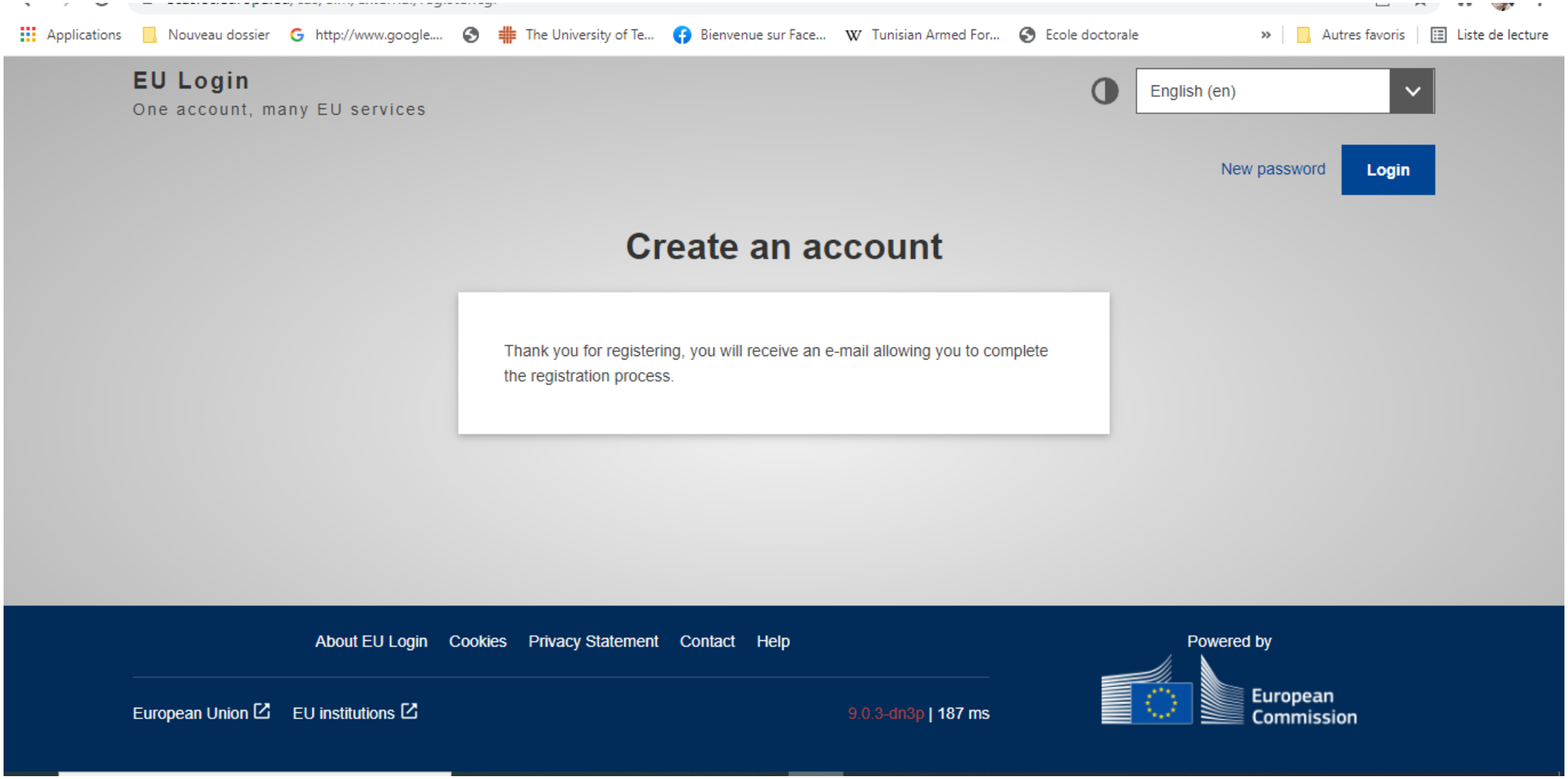
Applications
Nouveau dossier
http://www.google....
The University of Te...
Bienvenue sur Face...
Tunisian Armed For...
Ecole doctorale
Autres favoris
Liste de lecture
EU Login
One account, many EU services
English (en)
New password
Login
Create an account
Thank you for registering, you will receive an e-mail allowing you to complete the registration process.
About EU Login
Cookies
Privacy Statement
Contact
Help
Powered by
European Commission
European Union
EU institutions
9.0.3-dn3p | 187 ms

Participant register (europa.eu)

Participant Register

Need help?

If you want to participate in a call for proposals or in a call for tenders with eSubmission, your organisation needs to be registered and have a 9-digit Participant Identification Code (PIC). Please quote your PIC in all correspondence with the Commission.

The register contains all participants of EU programmes.

Is your organisation already registered? PIC search

Please check whether your organisation has already been registered. If so, no need to register it again.

Search a PIC

Register your organisation

To register your organisation or as a natural person, you need to login into the Portal or, if you are a new user, create your account.

Check what information you need to register in the Online Manual - and keep it to hand during the registration procedure. To start registration, click on the button below.

Register your organisation

Boîte de réce | Boîte de réce | Online Info S | DeepL Traduc | Create an acc | Erasmus+ Tu | My Organisat | Funding & te
ec.europa.eu/info/funding-tenders/opportunities/portal/participant/register
Applications | Nouveau dossier | http://www.google.... | The University of Te... | Bienvenue sur Face... | Tunisian Armed For... | Ecole doctorale | Autres favoris | Liste de lecture

Monday 14.02.2022 between 20:00 and 23:55

unavailable on Monday 14.02.2022 between

Partici

Need help?

Ident | 5 Summary | 6 Success

Identification

Welcome to the Participant Register

The Registration wizard will guide you through the registration process.

- Please have the relevant documents at hand, to make sure you fill in everything correctly.
- Registration will take 5-10 minutes. The system will automatically save your information if in case you need to close the wizard. Your data will be restored the next time when you re-enter the page.
- Your/organisation PIC number will be displayed at the end, when registration is completed. PIC: Participant Identification Code

OK

Save | Review the Form | Next

Taper ici pour rechercher
19°C 16:22 14/02/2022

Funded by the European Union

وزارة التشغيل والتكوين المهني
Ministère de l'Emploi et de la Formation Professionnelle

Erasmus+ Tunisia
NATIONAL ERASMUS+ OFFICE OF TUNISIA

- My Person Profile
- My Organisation(s)
- My Formal Notification(s)

Participant 's Register

Need help?

1 Identification — 2 Organisation Data — 3 Legal Information — 4 Authorised Users — 5 Summary — 6 Success

Identification

Legal name * (221): centre de formation

Registration country *: Tunisia

Registration number (50): Registration number

VAT number * (10): 45780A/M/P — not applicable

Website (500): Website

Save

Next

Organisation Data

Legal name	centre de formation
Business name	mecano-center (387)
Address *	Cité des sciences, boulevard Mohamed Bouazizi, 1082, BP. 114, Tunis (172)
Postal code *	114 (36)
P. O. box	P. O. box (30)
City *	Tunis (114)

Participant's Register

Need help?

- My Person Profile
- My Organisation(s)
- My Formal Notification(s)

1 Identification — 2 Organisation Data — 3 Legal Information — 4 Authorised Users — 5 Summary — 6 Success

Legal Information

Legal Information

Legal entity status: a natural person / a legal person

Legal form *: SOCIETE (UNIPERSONNELLE) A RESPONSABILITE LIMITEE

VAT number: 45780A/M/P

Legal register: Legal register (319)

Save — Saved at: 15:26:18 14/02/2022

Previous — Next

Identification ✓ — Organisation Data ✓ — Legal Information ✓ — Authorised Users — 5 Summary — 6 Success

Authorised Users

First name: **Imen**

Last name: **AMOURI**

E-mail: **imenamouri.Kf@gmail.com**

It is highly recommended to add an authorised user to access to your organisation (back-up function).

+ Authorised user

Funded by the European Union

وزارة التشغيل والتكوين المهني
Ministère de l'Emploi et de la Formation Professionnelle

Erasmus+ Tunisia
NATIONAL ERASMUS+ OFFICE OF TUNISIA

My Person Profile

My Organisation(s)

My Formal Notification(s)

Participant 's Register

Need help?

Identification | Organisation Data | Legal Information | Authorised Users | Summary | 6 Success

Summary

Identification

Edit

Legal name: **centre de formation**

Registration country: **Tunisia**

Registration number:

VAT number: **45780A/M/P**

Save

Saved at: 15:28:07 14/02/2022

Previous | Print | Submit

My Person Profile

My Organisation(s)

My Formal Notification(s)

Identification | Organisation Data | Legal Information | Authorised Users | Summary | Success

Success

Registration completed

You have successfully registered in the Participant Register. Your PIC number is:

887477251 **PIC Number**

Please note that registration in the Participant Register only covers the basic legal entity data. You may be asked for further information if you apply for EU funding or tenders with specific eligibility conditions (e.g. SME validation, control of ownership, etc). Please consult the Funding & Tenders Portal Online Manual for information on data updates, document upload, and contacting the Validation Service.

- **Update your organisation data**
- **Upload the documents needed to validate your organisation when indicated /required**
- **Read/send messages from/to the Validation Services**

European Commission | Funding & tender opportunities
Single Electronic Data Interchange Area (SEDIA)

Welcome Imen AMOURI (namourim) EN

Manage my area | SEARCH FUNDING & TENDERS | HOW TO PARTICIPATE | PROJECTS & RESULTS | WORK AS AN EXPERT | SUPPORT | 34

- My Person Profile
- My Organisation(s)
- My Formal Notification(s)

- **Legal Entity and Bank Account validations tasks will experience issues** in the Grant Management Services **on Monday 14.02.2022 between 20:00 and 23:55 CET.**
- **The Identity, Bank Account, Contracts & Payments functionalities** in the Experts Area of the F&T Portal **will be unavailable on Monday 14.02.2022 between 20:00 and 23:55 CET.**

My Organisation(s)

Need help?

Results: 2

Search..

LEGAL NAME	PIC	VAT	STATUS	ACTIONS
centre de formation	887477251	45780A/M/P	Declared	Actions

Status: Declared/ Validated

STATUS	COUNTRY	CITY	LEGAL NAME	BUSINESS NAME	PIC	VAT	ERASMUS CODE	REG NUMBER	ACTIONS
DECLARED	TN	SFAX	Etablissement d'enseignement supérieur	Faculté des lettres Sciences Humaines	937682123			not applicable	Actions
VALIDATED	TN	SFAX	FACULTE DES SCIENCES DE SFAX	FSS	986327817	TN334958C		Décret-loi n°87-5	Actions
VALIDATED	TN	TUNIS	FACULTE DE DROIT ET DES SCIENCES POLITIQUES DE TUNIS	FDSPT	924137722	TN937590		937590	Actions

Pourquoi créer un PIC number?

- Code d'identification du participant à **9 chiffres (PIC)**

- Le PIC n'a pas besoin d'être validé pour la soumission de proposition du projet. La validation est requise pour la signature de la convention de subvention.

- Si votre proposition est retenue, vous recevrez une notification et serez invité à:
  - fournir des pièces justificatives pour confirmer les informations administratives et juridiques déclarées lors de l'enregistrement (validation de l'entité juridique)
  - nommer un représentant désigné de l'entité légale (nomination du LEAR)
  - fournir des pièces justificatives pour vérifier la capacité financière de votre organisation (évaluation de la capacité financière, le cas échéant)
  - valider le compte bancaire pour les paiements (validation du compte bancaire, uniquement pour les coordinateurs).

Comment chercher un partenaire?

Funded by the European Union

وزارة التشغيل والتكوين المهني
Ministère de l'Emploi et de la Formation Professionnelle

Erasmus+ Tunisia
NATIONAL ERASMUS+ OFFICE OF TUNISIA

European Commission | Funding & tender opportunities
Single Electronic Data Interchange Area (SEDIA)

Welcome Imen AMOURI (namourim) EN

Manage my area | SEARCH FUNDING & TENDERS | HOW TO PARTICIPATE | PROJECTS & RESULTS | WORK AS AN EXPERT | SUPPORT 34

- My Person Profile
- My Organisation(s)
- My Formal Notification(s)

• **Legal Entity and Bank Account validations tasks will experience issues** in the Grant Management Services **on Monday 14.02.2022 between 20:00 and 23:55 CET.**
• **The Identity, Bank Account, Contracts & Payments functionalities** in the Experts Area of the F&T Portal **will be unavailable on Monday 14.02.2022 between 20:00 and 23:55 CET.**

My Organisation(s)

Need help?

Results: 2

Search

LEGAL NAME	PIC	VAT	ST	
centre de formation	887477251	45780A/M/P	Declared	Actions

View Organisation
Modify Organisation
Edit Organisation Roles
View Partner Search Profile

Manage my area | SEARCH FUNDING & TENDERS | HOW TO PARTICIPATE | PROJECTS & RESULTS | WORK AS AN EXPERT | SUPPORT

My Person Profile

My Organisation(s)

My Formal Notification(s)

Erasmus+ Programme (ERASMUS)

clear filter

- **Legal Entity and Bank Account validations tasks will experience issues** in the Grant Management Services **on Monday 14.02.2022 between 20:00 and 23:55 CET.**
- **The Identity, Bank Account, Contracts & Payments functionalities** in the Experts Area of the F&T Portal **will be unavailable on Monday 14.02.2022 between 20:00 and 23:55 CET.**

vet

Programming period

2021 - 2027 (4)

Erasmus+ Programme (ERASMUS)

Funding updates list

4 results

Sort by: CALL DATE

Subscribe to the RSS feed to download the latest funding opportunities updates.

Capacity building in the field of Vocational Education and Training (VET) ERASMUS-EDU-2022-CB-VET

Framework Programme: Erasmus+ Programme (ERASMUS)

Update:

This update is linked to these sections:

1. **1. Proposal page limits and layout:**

Capacity building in the field of Vocational Education and Training (VET)

TOPIC ID: ERASMUS-EDU-2022-CB-VET

Grant

General information
Topic updates
Topic description
Conditions and documents
Partner search announcements
Submission service
Topic related FAQ
Get support
Call information
Call updates

General information

Programme
Erasmus+ Programme (ERASMUS)

Work programme part
ERASMUS-2022

Call
Capacity building in the field of Vocational Education and Training (VET) (ERASMUS-EDU-2022-CB-VET)

Work programme year
ERASMUS-2022

See budget overview

Type of action
ERASMUS-LS ERASMUS Lump Sum Grants

Type of MGA
ERASMUS Lump Sum Grant [ERASMUS-AG-LS]

Open for submission

Deadline model
single-stage

Opening date
25 November 2021

Deadline date
31 March 2022 17:00:00 Brussels time

Applications | Nouveau dossier | http://www.google.... | The University of Te... | Bienvenue sur Face... | Tunisian Armed For... | Ecole doctorale | » | Autres favoris | Liste de lecture

Partner search announcements

81 Searches of partners to collaborate on this topic

View / Edit

LEARs, Account Administrators or self-registrants can publish partner requests for open and forthcoming topics after logging into this Portal, as well as any user having an active public Person profile.

Start submission

To access the Electronic Submission Service, please click on the submission-button next to the **type of action** and the **type of model grant agreement** that corresponds to your proposal. You will then be asked to confirm your choice, as it cannot be changed in the submission system. Upon confirmation, you will be linked to the correct entry point.

To access existing draft proposals for this topic, please login to the Funding & Tenders Portal and select the My Proposals page of the My Area section.

Please select the type of your submission:

- ERASMUS Lump Sum Grants [ERASMUS-LS], ERASMUS Lump Sum Grant [ERASMUS-AG-LS]

Start submission

Manage my area | SEARCH FUNDING & TENDERS | HOW TO PARTICIPATE | PROJECTS & RESULTS | WORK AS AN EXPERT | SUPPORT | 34

My Person Profile

My Organisation(s)

My Formal Notification(s)

Erasmus+ Programme (ERASMUS)

clear filter

- **Legal Entity and Bank Account validations tasks will experience issues** in the Grant Management Services **on Monday 14.02.2022 between 20:00 and 23:55 CET.**
- **The Identity, Bank Account, Contracts & Payments functionalities** in the Experts Area of the F&T Portal **will be unavailable on Monday 14.02.2022 between 20:00 and 23:55 CET.**

Partner search announcements for the topic

+ Add

Topic information

ID

Capacity Building in Vocational Education and Training (VET)

Topic

ERASMUS-EDU-2022-CB-VET

Search by name, description...

Expertise request, Expertise offer

Search

11 items found

Sort by

DIMOSIO INSTITOUTO EPAGELMATIKIS KATARTISIS AIGALEO

Organisation

Contact

Topic
ERASMUS-EDU-2022-CB-VET

Forthcoming

Expertise offers
10

Expertise requests
1

Go back

DIMOSIO INSTITOUTO EPAGELMATIKIS KATARTISIS AIGALEO

Organisation | Contact

Thematic Public Institute of Vocational Training (DIEK Aigaleo) DIEK Aigaleo is one of the Public Institutes of Vocational Training in the West side area of Athens, Greece. It is the oldest Institute of Vocational Training in Greece, established in 1992 and is one of the biggest in Athens. DIEK Aigaleo is focusing on S.T.E.A.M. (Science, Technology, Engineering, Arts, Mathematics) with emphasis on Technological specialisations. https://iekaigal.att.sch.gr/?page_id=328 iekaigal@gmail.com

Organisation type	Higher or secondary education establishment	**Type of request**	Expertise offer
Country	Greece	**Request date**	19 Jan 2022
Status	Published		

APRO FORMAZIONE SOCIETA CONSORTILEA RESONSABILITA LIMITATA

Organisation | Contact

APRO Formazione is a VET provider based in Italy, focused on training youth and upskiling workers of all ages. It has a consistent experience in EU funded projects, including capacity building in Western Balkans, with a network of >50 partners in 20 countries. We are looking for local partners - VET schools, stakeholders and institutions - in Albania for a capacity building project focused on internationalization and mobility of students. If interested contact: a.riccardi@aproformazione.it

Organisation type	Other	**Type of request**	Expertise request
Country	Italy	**Request date**	18 Jan 2022
Status	Published		

My Person Profile

My Organisation(s)

My Formal Notification(s)

Topic
ERASMUS

Forthcom

Expertise
10

Expertise
1

Go bac

Contact the Legal Entity Appointed Representative (Lear) of the Organisation

Dear Legal Entity Appointed Representative (LEAR) / Account Administrator / Self Registrant* of APRO FORMAZIONE SOCIETA CONSORTILEA RESONSABILITA LIMITATA,

I am contacting you for the following reason:

*

The field cannot be empty.

I would be grateful for a reply to my e-mail address below:

My Name: Imen AMOURI

My Email: imenamouri.Kf@gmail.com

☑ **I agree to use this Contact Request Form in accordance with the Terms and Conditions of the Funding & Tenders Portal electronic exchange system. I acknowledge, in particular, that the use of the Contact Form for commercial purpose or spamming is forbidden.**

Please answer below:

Antispam:
Select the number 27 or twenty-four by moving the slider.

O

Organisation

Contact

s one of the Public Institutes of Vocational
ocational Training in Greece, established in 1992
cience, Technology, Engineering, Arts,
al.att.sch.gr/?page_id=328 iekaigal@gmail.com

est

Expertise offer

19 Jan 2022

TA

Organisation

Contact

and upskiling workers of all ages. It has a
estern Balkans, with a network of >50 partners in
d institutions - in Albania for a capacity building
contact: a.riccardi@aproformazione.it

est

Expertise request

18 Jan 2022

Organisation

Contact

Funded by the European Union

وزارة التشغيل والتكوين المهني
Ministère de l'Emploi et de la Formation Professionnelle

Erasmus+ Tunisia
NATIONAL ERASMUS+ OFFICE OF TUNISIA

European Commission | Funding & tender opportunities
Single Electronic Data Interchange Area (SEDIA)

Welcome Imen AMOURI (namourim) EN

Manage my area | SEARCH FUNDING & TENDERS | HOW TO PARTICIPATE | PROJECTS & RESULTS | WORK AS AN EXPERT | SUPPORT 34

- My Person Profile
- My Organisation(s)
- My Formal Notification(s)

Erasmus+ Programme (ERASMUS)

clear filter

- **Legal Entity and Bank Account validations tasks will experience issues** in the Grant Management Services **on Monday 14.02.2022 between 20:00 and 23:55 CET.**
- **The Identity, Bank Account, Contracts & Payments functionalities** in the Experts Area of the F&T Portal **will be unavailable on Monday 14.02.2022 between 20:00 and 23:55 CET.**

Partner search announcements for the topic

+ Add

Topic information

ID

Capacity Building in Vocational Education and Training (VET)

Search by name, description...

Expertise request, Expertise offer

Search

11 items found

Sort by

Funded by the European Union

وزارة التشغيل والتكوين المهني
Ministère de l'Emploi et de la Formation Professionnelle

Erasmus+ Tunisia
NATIONAL ERASMUS+ OFFICE OF TUNISIA

- My Person Profile
- My Organisation(s)
- My Formal Notification(s)

Publish Partner search

Topic information

ID

Capacity Building in Vocational Education and Training (VET)

Topic

ERASMUS-EDU-2022-CB-VET

Forthcoming

Go back

Organisation / Person *

centre de formation

Organisation

Organisation type

Private for profit organisation

PIC

887477251

Tunisia

Type of expertise: *

Expertise request

Expertise offer

Description: *

448

I'm the legal representative of .....

Cancel

Publish

APRO FORMAZIONE SOCIETA CONSORTILEA RESONSABILITA LIMITATA

Organisation

Contact

APRO Formazione is a VET provider based in Italy, focused on training youth and upskiling workers of all ages. It has a consistent experience in EU funded projects, including capacity building in Western Balkans, with a network of >50 partners in 20 countries. We are looking for local partners - VET schools, stakeholders and institutions - in Albania for a capacity building project focused on internationalization and mobility of students. If interested contact: a.riccardi@aproformazione.it

Organisation type	Other	**Type of request**	Expertise request
Country	Italy	**Request date**	18 Jan 2022
Status	Published		

Éléments clés de la description de l'organisation

- **Nom de l'organisation**
- **Domaine d'Expertise**
- **Expérience dans les projets de coopération (si existe)**
- **Website**
- **email Contact**

Search | Erasmus+ (europa.eu)

Erasmus+

EU programme for education, training, youth and sport

Home | About Erasmus+ | Opportunities | Programme Guide | Resources and tools | News | Projects

You are here: Erasmus+ / Projects / Search project results

Search

Project name or keyword

Example employment, climate change, etc...

Search

Projects

Showing 191 856 projects

View mode:

Sort: Recently updated ↓

Download search results(max. 1000 lines)

Collaboration and Innovation for Better, Personalized and IT-Supported Teaching

Strategic Partnerships for higher education

Comment chercher un partenaire ?

1.Si vous avez déjà des contacts avec des prestataires d'EFP en Europe, contactez-les pour vérifier s'ils envisagent de postuler dans le cadre d'Erasmus+.

2.Vous pouvez également contacter les réseaux européens de prestataires d'EFP (EVTA, EVBB, EfVET, EUproVET) et les réseaux représentant les établissements d'enseignement supérieur également actifs dans l'EFP (EURASHE, EUCEN). Voir plus de **détails ici**. Ces réseaux pourraient vous aider à identifier des partenaires potentiels en Europe. Soyez précis dans votre demande (domaines de coopération, pays de prédilection, capacités linguistiques…).

Comment chercher un partenaire ?

- En cas de recherche d'une organisation active dans l'orientation tout au long de la vie, le conseil, la mobilité d'apprentissage et la gestion de carrière, vous pouvez contacter le réseau européen Euroguidance.
- Regardez les projets Erasmus+ EFP soutenus au cours de la dernière période de programmation (2014-2020). Ces projets impliquent uniquement des organisations européennes d'EFP mais pourraient vous aider à identifier des acteurs déjà actifs dans le programme et dans des domaines d'intérêt pour les pays africains. Vous pouvez extraire une liste Excel et voir les descriptions des projets ici.

Comment chercher un partenaire ?

- Utiliser la section "**Partner search"** dans le FTOP portal Funding & tenders opportunities portal.
- Il est également possible de rechercher un partenaire/un candidat via la communauté de pratique de l'EFP. (Community of European VET practitioners)
- Consultez les études et les publications du CEDEFOP sur ce site web pour mieux comprendre la diversité des structures/acteurs de l'EFP dans les États membres de l'UE : https://www.cedefop.europa.eu/en/themes

Comment chercher un partenaire ?

- Vous pouvez également contacter le réseau géré par la Fondation européenne pour la formation qui comprend des centaines de centres d'EFP en Europe et dans les pays partenaires de l'ETF https://openspace.etf.europa.eu/blog-posts/setting-new-etf-network-excellence-ene

- Le réseau Katapult qui comprend un réseau et un outil de mise en relation pour nouer des relations avec de nouveaux partenaires https://www.wearekatapult.eu/ . Le lien direct vers l'outil de matchmaking est ici. Comment ça marche?

MERCI POUR VOTRE ATTENTION